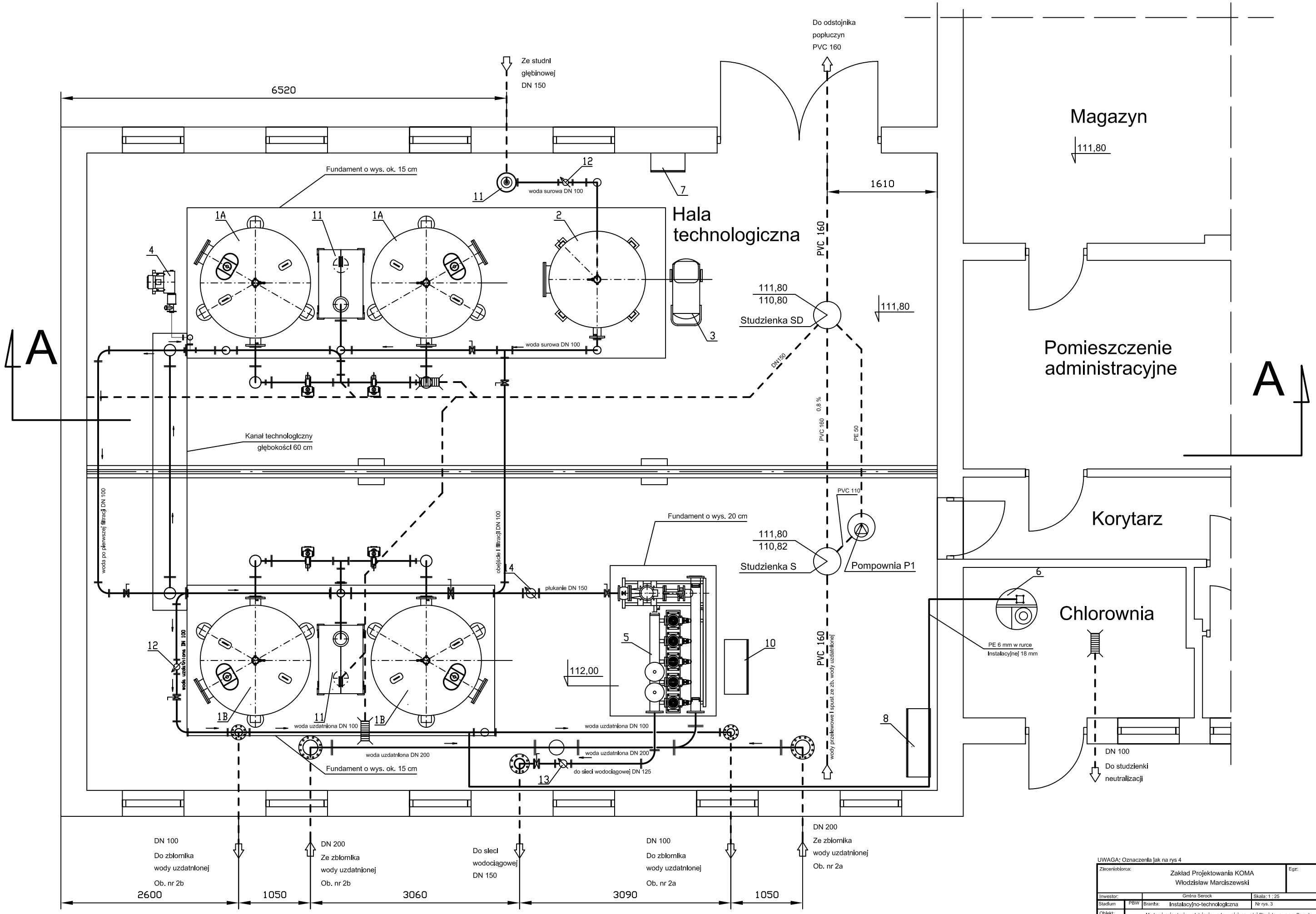


UWAGA: Oznaczenia jak na rys 4

| | | | |
|---|---|---|---|
| Zleceniobiorca: | Zakład Projektowania KOMA<br>Włodzisław Marciszewski | | Egz: |
| Inwestor: | Gmina Serock | | Skala: 1 : 25 |
| Stadium | PBW | Branża: Instalacyjno-technologiczna | Nr rys. 3 |
| Obiekt: | Modernizacja stacja uzdatniania wody w miejscowości Stanisławowo gm Serock<br>nr. ew. dz. 144/1, 144/2, 83/3, 82/6, 82/8, 82/5 | | |
| Nazwa rysunku: | Hala technologiczna w budynku stacji uzdatniania wody (ob. nr 1)<br>- rzut | | |

| | Imię. Nazwisko | Podpis | Data |
|---|---|---|---|
| Projektant | Włodzisław Marciszewski, nr ewid. 178/74/Lz<br>specj. Instalacje i urządzenia sanitarne | | maj 2007 |
| Kierownik zespołu: | dr inż. Ryszard Wenda | | |
| Opracował: | mgr inż. Leszek Wróblewski | | |
| Sprawdzający | mgr inż. Anna Nowakowska, nr ewid. 192/01/WL<br>specj. Inst. w zakr. sieci, instalacji i urz. wod-kan, cieplń, went. i gaz | | |