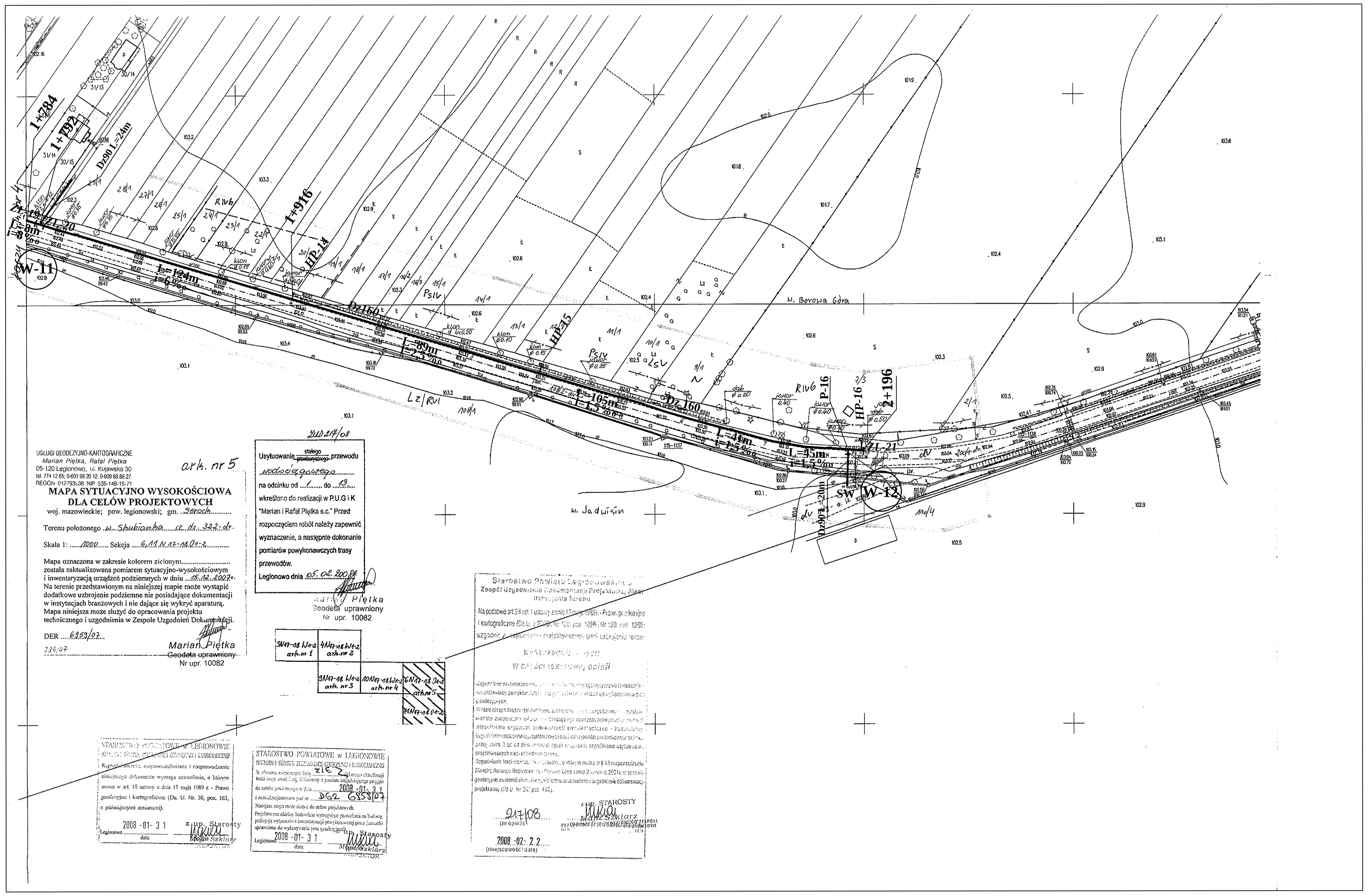
USŁUGI GEODEZYJNO-KARTOGRAFICZNE
Marian Piętka, Rafał Piętka
05-120 Legionowo, ul. Kujawska 30
tel. 774 12 65; 0-601 98 20 12, 0-609 68 86 27
REGON 012793588 NIP 536-149-15-71
ark. nr 5
MAPA SYTUACYJNO WYSOKOŚCIOWA
DLA CELÓW PROJEKTOWYCH
woj. mazowieckie; pow. legionowski; gm. Serock
Terenu położonego w Skubianka cz. dz. 322-dr.
Skala 1: 1000 Sekcja 6.11 N.17-18.01-2
Mapa oznaczona w zakresie kolorem zielonym
została zaktualizowana pomiarem sytuacyjno-wysokościowym
i inwentaryzacją urządzeń podziemnych w dniu 15.12.2007r.
Na terenie przedstawionym na niniejszej mapie może wystąpić
dodatkowe uzbrojenie podziemne nie posiadające dokumentacji
w instytucjach branżowych i nie dające się wykryć aparaturą.
Mapa niniejsza może służyć do opracowania projektu
technicznego i uzgodnienia w Zespole Uzgodnień Dokumentacji.
DER 6959/07
384/07
Marian Piętka
Geodeta uprawniony
Nr upr. 10082
ULD 214/08
Usytuowanie stałego przewodu
wodociągowego
na odcinku od 1 do 13
wkreślono do realizacji w P.U.G i K
"Marian i Rafał Piętka s.c." Przed
rozpoczęciem robót należy zapewnić
wyznaczenie, a następnie dokonanie
pomiarów powykonawczych trasy
przewodów.
Legionowo dnia 05.02.2008
Marian Piętka
Geodeta uprawniony
Nr upr. 10082
3N17-18 W1-2 ark. nr 1
4N17-18 W1-2 ark. nr 2
9N17-18 W1-2 ark. nr 3
10N17-18 W1-2 ark. nr 4
STAROSTWO POWIATOWE w LEGIONOWIE
2008-01-31
STAROSTWO POWIATOWE w LEGIONOWIE
DG2 6558/07
2008-01-31
Z up. STAROSTY
917/08
2008-02-22
SW-11
1+784
1+792
Dz90 L=24m
1+916
HP-14
Dz160
HP-15
P-16
HP-16
2+196
Dz90 L=20m
SW-12
w. Jadwisin
w. Borowa Góra